

DESCREVENDO ACIDENTE

NICOLAU GOMES



SGR / SOROCABA

Relato de Grave acidente causado por Grúa e Corrente Elétrica - Negligência / Imperícia.

Em anexo, podemos notar histórico de grave acidente com grúa. Fato esse ocorrido na cidade do México DF.

A grúa manteve contacto com linha de potência aérea em retransmissão de energia elétrica. - Grúa no momento, estava trabalhando na construção de uma auto pista.

46.000 volts viajaram através da grúa e debaixo do concreto de la calle.

Testemunhas disseram: "Num instante a grúa inteira, a cabine, estavam em chamas." Operador teve sérias queimaduras. Sobreviveu.

Jefe de Bomberos: "Disse electricidad seguirá su camino, y si usted se encuentra em su camino, élla le dañará."

Autor Nicolau Bello/Sorocaba nicobelo@hotmail.com

Nicobelo@hotmail.com



Nicobelo@hotmail.com





Nicobelo@hotmail.com

Nicobelo@hotmail.com



Nicobelo@hotmail.com



Nicobelo@hotmail.com



Nicobelo@hotmail.com



Nicobelo@hotmail.com



Nicobelo@hotmail.com





Nicobelo@hotmail.com

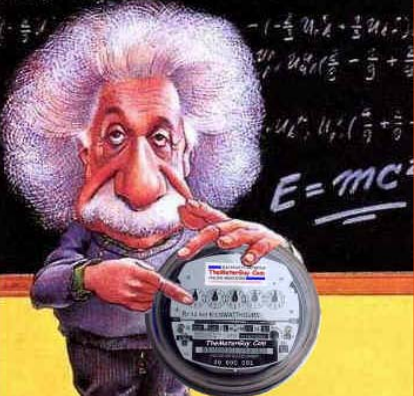

DESCREVENDO ACIDENTE

NICOLAU GOMES SGR / SOROCABA

FIM

Nicobelo@hotmail.com